Torralba 12

Vivienda tipo A
Planta 2º

Superficie Útil Cerrada	79,00 m²
Superficie Útil Terrazas	7,00 m²
Superficie Útil Total	86,00 m²

PROMUEVE, CONSTRUYE Y VENDE

itarsa
Construimos futuro.

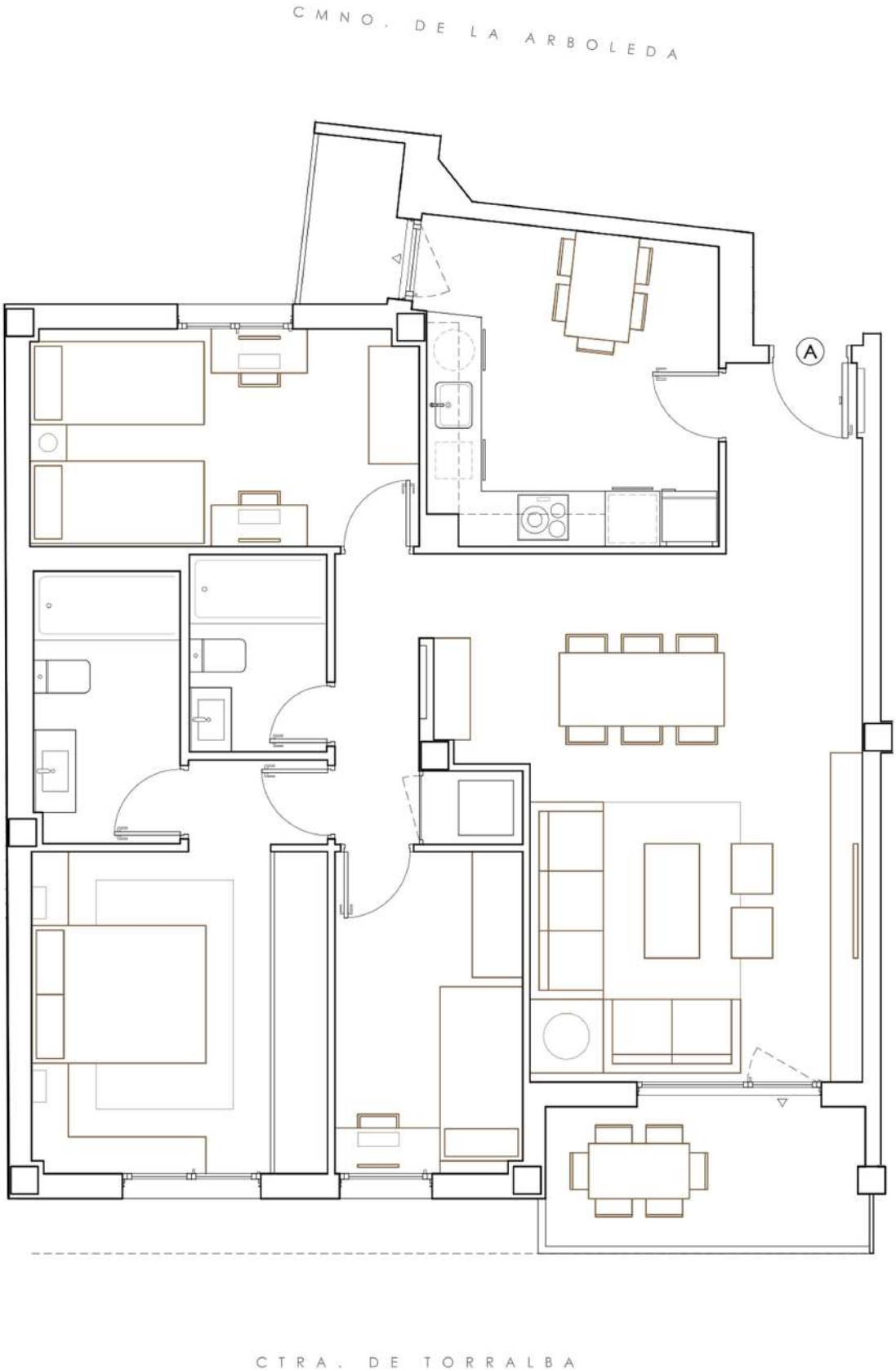

La información gráfica y descriptiva que contiene el presente documento en su totalidad es orientativa y no reviste carácter contractual, pudiendo estar sujeta a modificaciones técnicas, comerciales y jurídicas derivadas del proyecto definitivo de edificación y su posterior ejecución. La información descrita será válida hasta fin de existencias. Todo el mobiliario que se muestra en este documento se ha incluido a efectos meramente decorativos y orientativos, no formando parte en ningún caso de las viviendas objeto de venta.